



Canadian Curriculum FrenchSmart

Unité 1 Unit 1	Les adjectifs possessifs Possessive Adjectives	4
Unité 2 Unit 2	Les conjonctions Conjunctions	10
Unité 3 Unit 3	La négation The Negative	16
Unité 4 Unit 4	En ville In the City	22
Unité 5 Unit 5	La cuisine The Kitchen	28
Unité 6 Unit 6	Les sports Sports	34
Unité 7 Unit 7	Au restaurant At the Restaurant	40
Unité 8 Unit 8	La question Questions	46
Unité 9 Unit 9	Le camping Camping	52

Grade 6
Contents

Unité 10	L'impératif	58
Unit 10	The Imperative	
La révision		64
Revision		
Mots croisés et mots cachés		70
Crossword Puzzle and Word Search		
Réponses		75
Answers		

La question

Questions

Vocabulaire : Les adjectifs interrogatifs
(qui, que, quand)

Grammaire : Poser la question avec
« Est-ce que... »

Qu'est-ce que tu veux, Charlie?

keh kuh tew vuh shar-lee

What do you want, Charlie?

Ouah, ouah!

ooah ooah

Woof, woof!



A. Copiez les mots.

Copy the words.

Est-ce que...?

Do...? (introduces YES/NO questions)

ehs kuh



Est-ce que tu aimes le soccer?

ehs kuh tew ehm tuh soh-kehr

Do you like soccer?

qui

who (person)

kee

Qui est-ce qui...?

Who...?

kee ehs kee

Qui est-ce qui entend le chien?

Who hears the dog?



que

what (thing)

kuh

Qu'est-ce que...?

What...?

keh kuh

Qu'est-ce que tu aimes faire?

What do you like to do?



Quand est-ce que...?

When...?

kaan ehs kuh



Quand est-ce que nous mangeons?

When are we eating?

Grammaire

Poser la question avec « Est-ce que... »

Asking a Question with “Est-ce que...”

“Est-ce que” is added to the beginning of a sentence to make a Yes/No question. It is called a Yes/No question because the answer always starts with yes or no.



Tu vas à l'école. You are going to school.

Q : **Est-ce que** tu vas à l'école? Are you going to school?

R : **Oui**, je vais à l'école. Yes, I am going to school.

Ils mangent du gâteau. They are eating cake.

Q : **Est-ce qu'**ils mangent du gâteau?
Are they eating cake?

R : **Non**, ils **ne** mangent **pas** du gâteau.
No, they are not eating cake.



que + vowel = qu'

Est-ce qu'elle parle?

Est-ce que tu parles?

B. Transformez les phrases en questions avec « Est-ce que » et donnez la réponse.

Change the sentences into questions using “Est-ce que” and give the answers.

1. Ils attendent l'autobus.

Non, _____

2. Nous répondons aux questions.

Oui, _____

3. Guillaume aime jouer au golf.

Oui, _____

Another way of asking a question is to raise your voice at the end of the sentence.

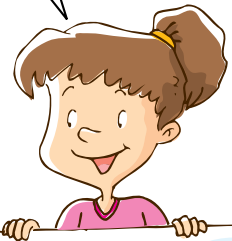

voice raises

Tu prends le métro?
You're taking the subway?

Grammaire

To ask a more specific question, you must first identify whether the person, place, or thing (noun) is the subject or the object of the sentence.



Marie mange **une pomme**.

subject

object

Marie is eating an apple.

Le chien mange **une pomme**.

subject

object

The dog is eating an apple.

Subject

- **Qui est-ce qui** mange?
Who (person) is eating?
- **Qu'est ce qui** mange?
What (thing) is eating?

Object

- **Qu'est-ce que** Marie mange?
What is Marie eating?
- **Qu'est-ce que** le chien mange?
What is the dog eating?

These two expressions always come at the beginning of the sentence.

C. Indiquez le rôle des mots soulignés dans la phrase. Ensuite posez une question à propos de ces mots.

Indicate the role of the underlined words in the sentence. Then ask a question about those words.

A Mon chien a un jouet.

B Alice commande son repas.

C J'attends mon ami.

D Caroline rend le vidéo.

E Tu écoutes la radio.

F Vous parlez ensemble.

rôle

question

A	_____	_____
B	_____	_____
C	_____	_____
D	_____	_____
E	_____	_____
F	_____	_____

D. Écrivez les adverbes interrogatifs au bon endroit.

Write the interrogative adverbs in the correct place.

Qui est-ce que**Est-ce que****Qu'est-ce que****Quand est-ce que**

1.



_____ tu aimes manger le plus?
What do you like eating the most?

_____ nous allons à la piscine?
When are we going to the pool?

2.



_____ j'imite?
Who am I imitating?

_____ tu es un singe?
Are you a monkey?

E. Jouons aux devinettes! Complétez les questions ainsi que les réponses.

Let's guess some riddles! Complete the questions as well as the answers.

1. Q : _____ c'est un animal?
Is it an animal?

R : Oui, _____
Yes, it is an animal.

2. Q : _____ il mange?
What does it eat?

R : Il mange des carottes.
It eats carrots.

3. Q : _____ un lapin?
Is it a rabbit?

R : Bravo! C'est un lapin.
Yes, it's a rabbit.